Sie lesen den folgenden Artikel in einer Tageszeitung.

Das Stadtzentrum von Berlin soll autofrei werden.

Der Berliner Senat hat gestern beschlossen, ein Referendum darüber abzuhalten, ob in den Innenbezirken von Berlin (in den Bezirken Mitte, Kreuzberg, Friedrichshain, Prenzlauer Berg, Schöneberg und Charlottenburg) ab Januar 2019 keine Privatautos mehr fahren dürfen sollen. Busse, Krankenwagen, Polizei, Feuerwehr, Straßenbahnen, die Müllabfuhr, Lieferfahrzeuge (mit spezieller Genehmigung), Behindertentransporte und Taxis sollen weiterhin erlaubt sein, wenn das Referendum angenommen wird. Auch Elektrofahrräder mit Anhängern sollen erlaubt sein.

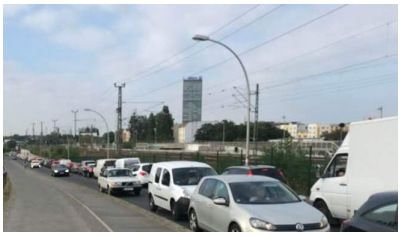

Schreiben Sie als Reaktion auf diese Zeitungsmeldung einen Leserbrief an den „Tagesspiegel“.

Gehen Sie dabei auf folgende Punkte ein:

Was halten Sie davon, die Berliner Innenstadt autofrei zu machen?

Könnten Sie in Berlin ohne Auto auskommen?

Wie ist die Situation in Ihrem Heimatland? Braucht man unbedingt ein Auto?

<u>Achten Sie auf die typischen Merkmale eines Leserbriefs!</u>

Schreiben Sie mindestens 150 Wörter.